

Schachverband Münsterland e.V.

Mitglied des Schachbundes Nordrhein-Westfalen e.V.

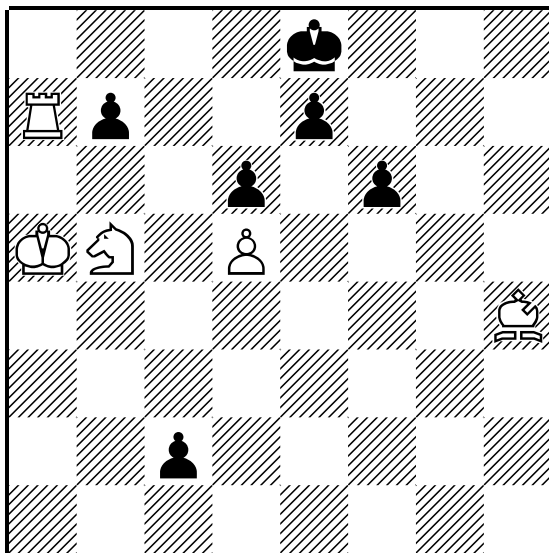

Weiß am Zug Gewinn
Deutsche Schachzeitung 1960

Saisonheft 2011/2012

- **Ausschreibungen**
- **Mannschaftsaufstellungen**
- **Termine**

Herausgeber: **Bernd Lerke**
1. Spielleiter SV Münsterland e.V.
Tel. 02573/1659
Spielleiter@svmuensterland.de



Stand: 11.09.2011

Ausschreibung der Verbandsliga und der Verbandsklassen des Schachverbands Münsterland, Saison 2011/2012 vom 1.7.2011

1. Es gelten die Spielregeln des Weltschachbundes (FIDE) vom 1.7.09 und die Turnierordnung des Schachbundes NRW (BTO) in Verbindung mit der Verbandsturnierordnung (VTO).

2. Das Rauchen im Turniersaal ist verboten.

3. Die Spielberechtigung richtet sich nach der Spielerpassordnung des Schachbundes NRW.

4. Auf- und Abstieg

- (1) Der Sieger der Verbandsliga erhält den Titel Verbandsmannschaftsmeister und steigt in die NRW Klasse auf. Die tabellenletzte Mannschaft der Verbandsliga steigt in die Verbandsklassen ab. Es steigen von der Verbandsliga in die Verbandsklassen weiterhin so viele Mannschaften ab, bis wieder zehn Mannschaften spielberechtigt sind.
- (2) Die jeweils erstplatzierten Mannschaften der Verbandsklassen A und B steigen in die Verbandsliga auf. Aus den Verbandsklassen A und B steigen jeweils gleichmäßig der Tabellenletzte und gleichmäßig aus jeder Gruppe so viele Mannschaften in die jeweiligen Bezirke ab, bis wieder je zehn Mannschaften pro Verbandsklasse spielberechtigt sind. Die Bezirksmeister steigen in die Verbandsklasse auf.
- (3) Ein freiwilliger Abstieg in die nächstniedrigere Klasse ist nicht möglich.
- (4) Belegen nach Ende der Meisterschaftssaison mehrere Mannschaften punktgleich die Plätze, so gilt die Brettbewertung. Sollten auch die Brettunkte der betroffenen Vereine gleich sein, so wird ein Stichkampf gespielt. Endet dieser Stichkampf unentschieden, so gilt die Berliner Wertung. Ergibt sich auch hier ein Gleichstand wird gelöst.
- (5) Wenn bei Gleichstand in den Mannschaftspunkten, in der Brettbewertung einer der betroffenen Mannschaften einen kampflosen Sieg erzielt hat (8 Brettunkte), werden sowohl diese Brettunkte als auch die von den brettungleichen Mannschaften gegen den betreffenden Gegner erzielten Brettunkte gestrichen.

5. Spieltag , -modalitäten und Meldungen

- (1) Spielbeginn ist 16.00 Uhr. Die Vereine können untereinander einen früheren Spielbeginn vereinbaren. Kommt keine Einigung zustande, gilt die angesetzte Zeit. Anträge auf Spielverlegung müssen schriftlich erfolgen. Alles weitere regelt die BTO des SB NRW.
- (2) Die Bedenkzeit beträgt je Spieler/in zwei Stunden für 40 Züge. Nach der Zeitkontrolle müssen die verbleibenden Züge innerhalb einer Stunde je Spieler/in ausgeführt werden. Es gelten die FIDE Regeln für die Beendigung von Partien durch Schnellschach, Artikel 10 der FIDE Spielregeln.
- (3) Die Originale der Notationsformulare müssen binnen zwei Tagen (Datum des Poststempels) vom gastgebenden Verein an **Joachim Ternes, Bischofsgrund 4, 48493 Wettringen**, geschickt werden.
- (4) Der gastgebende Verein meldet das Spielergebnis und die Einzelergebnisse bis spätestens 12.00 Uhr dem Spieltag folgenden Tag auf der Internetseite **www.ergebnisdienst.net**. Die

Spielberichtsarten müssen nicht an die Spielleiter versandt werden. Sie werden von den Mannschaftsführern bis zum Saisonende aufbewahrt und sind auf Verlangen des Spielleiters bei Protesten an den jeweiligen Spielleiter einzusenden. Sollten sich noch Änderungen im Meldeverfahren ergeben, wird dies den Vereinen zu Beginn der Saison mit den Mannschaftsaufstellungen mitgeteilt werden.

(5) Die Wartezeit gemäß Fide Spielregel 6.6a beträgt lt. Beschluß des VSA **30 Minuten**.

6. Auszug aus der VTO des SV ML §10. Bußen

(1) Bei Nichtantreten zu den Mannschaftskämpfen werden folgende Bußen verhängt:

- entschuldigtes Nichtantreten 50 Euro.
- Wiederholungsfall 100 Euro.
- unentschuldigtes Nichtantreten 125 Euro.
- Wiederholungsfall 175 Euro.
- unentschuldigtes Nichtantreten bei Heimspielen 250 Euro.

(2) Bei entschuldigtem Nichtantreten gilt als Entschuldigung eine schriftliche Absage drei Tage vor dem Spieltermin (Datum des Poststempels).

(3) Ein Verein der das Spielergebnis später als zwei Tage nach Beendigung des Kampfes meldet (Datum des Poststempel) wird mit einer Geldbuße in Höhe von 20 EURO belegt. Im Wiederholungsfall innerhalb eines Spieljahres (deutliche Erhöhung bei weiteren Verstößen) mit 30 EURO.

(4) Weitere Geldbußen:

- Versäumnis der telefonischen Meldung am Spieltag 10 Euro
- Wiederholungsfall 20 Euro
- Freilassen eines Brettes 30 Euro
- Verstoß gegen die Pflichten des Mannschaftsführers 25 Euro, im Wiederholungsfall (deutlichen Erhöhung bei weiteren Verstößen) bis 100 Euro

(5) In Ausnahmefällen kann der Spielleiter niedrigere Bußen verhängen.

7. Rechtsmittelbelehrung

Gegen diese Ausschreibung kann innerhalb von 10 Tagen beim 1.Spielleiter Bernd Lerke, Bahnhofstr. 10, 48356 Nordwalde Protest gemäß Ziffer 9 ff. der Turnierordnung des Schachbundes Nordrhein-Westfalen (BTO) eingelegt werden. Der gesamte Schriftverkehr ist in zehnfacher Ausfertigung dem Verbandsspielleiter zuzusenden. Innerhalb dieser Frist ist auch die volle Protestgebühr (€ 150,00) auf das Konto Nr.23665953 bei der Sparkasse Westmünsterland, BLZ 40154530 einzuzahlen.

Hinweis:

In dieser Saison wird parallel zum www.Ergebnisdienst.net auch der neue Ergebnisdienst vom Schachbund NRW getestet. Die Spielleiter werden die Ergebnisse auf der Internetseite <http://nrw.svw.info/ergebnisse/> zeitgerecht nachpflegen. Accounts zur Eingabe der Ergebnisse werden auf Anfrage unterstützt. Die Postanschrift, die TelefonNr und die Emailadressen der Funktionsträger werden aus der Mitgliederverwaltung genommen. **ALLE Vereine** sollten daher ihre Mitgliederdaten beim Schachbund NRW aktualisieren und aktuell halten. In der nächsten Saison könnte die Meldung der Mannschaften nur noch über die Mitgliederverwaltung erfolgen.

Verbandsliga 2011/2012 des SV Münsterland e.V.

Spielleiter:

Bernd Lerke 02573/1659
 Bahnhofstr.10 Spielleiter@SVMuensterland.de
 48356 Nordwalde

Nr.	Mannschaft	Nr.	Mannschaft
1.	SK Münster III	6.	SC Falke Saerbeck
2.	Südlohner SV	7.	Schach Nienberge
3.	Indische Dame Münster	8.	SV Heiden
4.	SK Ochtrup	9.	SGT Raesfeld/Erle
5.	SC Bocholt	10.	SK Ostbevern/Westbevern

Termine Verbandsliga

Runde 1	24.09.2011	1-10	2-9	3-8	4-7	5-6
Runde 2	15.10.2011	10-6	7-5	8-4	9-3	1-2
Runde 3	19.11.2011	2-10	3-1	4-9	5-8	6-7
Runde 4	17.12.2011	10-7	8-6	9-5	1-4	2-3
Runde 5	07.01.2012	3-10	4-2	5-1	6-9	7-8
Runde 6	28.01.2012	10-8	9-7	1-6	2-5	3-4
Runde 7	25.02.2012	4-10	5-3	6-2	7-1	8-9
Runde 8	17.03.2012	10-9	1-8	2-7	3-6	4-5
Runde 9	28.04.2012	5-10	6-4	7-3	8-2	9-1

Stichkampftermine: Sa. 12.05.2012 und Sa. 19.05.2012

1. SK Münster III

MF: Thilo Kuessner, Tel.: 0176 61253503, kuessner@math.uni-muenster.de

VS: Thomas Schlagheck, Tel.: 0251 787151, Tschlag@muenster.de

SL: Studieninstitut für kommunale Verwaltung, Stühmerweg 10, 48147 Münster

17 Greßhoff, Werner	1979-69	23	Liu, Yi-Nan Julian	1911-64
18 Overesch, André	1973-67	24	Wingenfeld, Klaus	1897-28
19 Eiersbrock, Robin	1975-57	3001	Kuessner, Thilo	1844-43
20 Niermann, Rainer	2000-124	3002	Spangenberg, Victor	1743-47
21 Virnyi, Julius	1991-64	3003	Fox, Jonas	1878-78
22 Gottkehaskamp, Philipp	1847-44			

2. Südlochner SV

MF: Hermann Tenhagen, Tel.: 02862 7930, h.tenhagen@web.de

VS: Hubert Schmeing, Tel.: 02832 7590, h.schmeing@gmx.de

SL: Haus der Vereine, Am Vereinshaus 11, 46354 Südlohn, Tel.: 02862 7214

1 Dönnebrink, Elmar	2029-69	7	Schmeing, Walter	2004-83
2 Funke, Reinhard	2015-107	8	Böcker, Manfred	1815-66
3 Kolakovic, Klaudio	1960-65	1001	Kempe, Frank	1926-78
4 Darwisch, Khaled	1965-44	1002	Rublack, Ralf	1881-42
5 Telöken, Andreas	2005-70	1003	Bengfort, Wolfgang	2056-44
6 Hater, Wolfgang	2058-56			

3. Indische Dame Münster

MF: Martin Knispel-Roth, Tel.: 0251 527754, mkni@gmx.de

VS: Alwin Bexten, Tel.: 0251 1420681, bexten@web.de

SL: Bewohnertreff f. Jung u. Alt Südviertel, Dahlweg 73, 48153 Münster

1 Schneider, Manfred	1995-73	6	Tenberge, Norbert	1869-50
2 Stevermüer, Rüdiger	1965-67	7	Müller, Steffen	1858-3
3 Ollech, Dirk	1936-54	8	Wigger, Reiner	1856-59
4 Knispel-Roth, Martin	1934-78	1001	Dittberner, Markus	1838-54
5 Frie, Michael	1870-41			

4. SK Ochtrup

MF: Martin Lütkehermölle, Tel.: 02553 80134, martin.luetke@web.de

VS: Klaus Liening, Tel.: 02553 720739

SL: Carl-Sonnenschein-Haus (Altenheim), Parkstr. 20, 48607 Ochtrup

1 Scho, Christian	2105-87	5	Füllborn, Dietrich	1814-68
2 Teykh, Dimitrij	1990-14	6	Schwietering, Ralf	1808-40
3 Jacob, Helmut	2033-69	7	Boshe-Plois, Stefan	1773-38
4 Lütkehermölle, Martin	1874-50	8	Holtmannspötter, Thomas	1694-40

5. SC Bocholt

MF: Frank Böing, Tel.: 02871 1899569, frank.boeing70@gmx.de

VS: Andreas Wüstnienhaus, Tel.: 02871 181926, A.Wuestnienhaus@gmx.de

SL: Gustav-Krüger-Haus (AWO), Drostenstr. 1, 46397 Bocholt

1 Fuest, Martin	2070-62	6	Hunhoff, Sebastian	1741-30
2 Stanik, Hans	2060-55	7	Hunhoff, Andreas	1759-18
3 Steiner, Karl	2007-27	8	Böing, Frank	1866-71
4 Liesmann, Karsten	2009-39	1001	Wüstnienhaus, Andreas	1891-46
5 Robeling, Stephan	1871-50			

6. SC Falke Saerbeck

MF: Lucas Kipp, Tel.: 02501 978622, lucas.kipp@gmx.de

VS: Wilfried Roos, Tel.: 02574 1559, wilfriedroos@aol.com

SL: Maximilian-Kolbe Gesamtschule, Schulstraße 10-12, 48369 Saerbeck
Seiteneingang

1 Kipp, Lucas	1950-80	5	Fischer, Andreas	1916-49
2 Hegemann, Eike	2009-79	6	Schröter, Manfred	1927-23
3 Hoge, Reinhard	1922-126	7	Kleinwächter, Matthias	1910-74
4 Waltermann, Jens	1890-50	8	Lutterbey, Ralf	1863-88

7. Schach Nienberge

MF: Georg Kemper, Tel.: 02533 409432, georg.kemper@gmx.de

VS: Norbert Temmen, Tel.: 02533 4249, n.temmen@arcor.de

SL: Lydia-Gemeindezentrum (ev. Kirchengemeinde), Plettendorfstraße 5,
48161 Münster-Nienberge

1 Remmeke, Hans	2149-59	6	Keller, Dirk	1960-35
2 Pielnik, Rainer	2090-94	7	Becker, Daniel	1897-44
3 Stopka, Tobias	1984-46	8	Gottkehaskamp, Stefan	1896-64
4 Schäfer, Günter	1974-85	1001	Lipkin, Ilja	1896-25
5 Kemper, Georg	1920-88	1002	Kluczka, Konrad	1852-66

8. SV Heiden

MF: Hermann Wienen, Tel.: 02867 907269, hermannwienen@aol.com

VS: Gerd Spöler, Tel.: 02867 234, info@spoeler.de

SL: Heidener Kartoffelhaus, Am Sportzentrum 5, 46359 Heiden, Tel.: 02867 2670101

1 Wienen, Hermann	1978-104	7	Borutta, Niklas	1857-20
2 Berger, Alfred	1900-75	8	Bohn, Patrick	1683-27
3 Urbansky, Jan	1902-26	1001	Ehrlich, Hans-Georg	1827-73
4 Bohn, Andreas	1871-60	1002	Wetter, Ralf	1940-57
5 Schilberg, Ingo	1777-42	1003	Röscher, Mark	2051-32
6 Leidig, Andreas	1711-18			

9. SG Turm Raesfeld/Erle

MF: Chris Brömmel, Tel.: 02865 8469, chrisbroemmel@web.de
VS: Klaus Rybarczyk, Tel.: 02865 10265, k.rybarczyk@t-online.de
SL: Villa Becker, Weseler Str. 32, 46348 Raesfeld, 02865 10097

1 Wilger, Frank	2100-92	6	Greifenberg, Daniel	1832-44
2 Pollok, Ralf	2010-74	7	Pliete, Christian	1768-60
3 Gesing, Felix	1921-72	8	Bölker, Franz	1805-61
4 Bergemann, Martin	1887-69	1001	Brömmel, Chris	1789-30
5 Brömmel, Rudolf	1865-85			

10. Schachklub Ostbevern/Westbevern

MF: Christian Wendker, Tel.: 0251 1420874, christian@wendker-ms.de
VS: Helmut Haselhorst, Tel.: 02551 3731, h.haselhorst48@web.de
SL: Gymnasium Johanneum, Loburg 15, 48346 Ostbevern Kaminraum im Turmbau

1 Werner, Daniel	2121-101	6	Stepa, Rainer	1889-128
2 Althoff, Franz	2103-95	7	Berning, Thomas	1774-70
3 Haselhorst, Helmut	2002-324	8	Sandmann, Sebastian	1669-27
4 Rehfeldt, Frank	2073-102	1001	Willermann, Norbert	1749-59
5 Wendker, Christian	1968-50			

Lösung zum Deckblatt:

Man sollte glauben, daß es den drei Figuren ein Leichtes sei, mit dem Gegner fertig zu werden. Aber der schwarze König ist gut verschanzt und Bc2 scheinbar nicht zu bändigen. So wären 1.Sb5-c7+ wegen 1. ... Ke8-f7 und 1.Ta7-a8+ wegen 1. ... Ke8-d7 ungenügend. Weiß muß sofort ein Sprengkommando losschicken und nach geschlagener Bresche stürmen.

- 1.Sb5xd6+, e7xd6** 1. ... Ke8-d8(f8) 2. Ta7-a8+ und Ta8-c8
1. ... Ke8-d7 2.Ta7xb7+, Kd7xd6 3.Lh4-g3+, e7e5
4.d5xe6e.p.
- 2.Ta7-a8+, Ke8-d7**
3.Ta8-d8+, Kd7-c7 3. ... Kd7xd8 4.Lh4xf6+ und 5.Lf6-g5
4.Lh4-f2 mit der Mattdrohung 5.Lf2-b6
4. ... Kc7xd8
5.Lf2-e3 mit Gewinnstellung. Z.B. 5. ... Kd8-e7 6.Ka5-b4 f6-f5
7. Le3-f4 Ke7-d7 8.Kb4-b3(c3).

aus Dr. Alois Wotawa „Auf Spurensuche mit Schachfiguren“, Walter de Gruyter & Co.
1.Auflage Berlin 1965, Seite 43

Verbandsklasse A 2011/2012 des SV Münsterland e.V.

Spielleiter:

Lucas Kipp 02501/9786622
Hülsebrockstr.26 Spielleiter2@SVMuensterland.de
48165 Münster

Nr.	Mannschaft	Nr.	Mannschaft
1.	SF Telgte	6.	SC Gronau
2.	SC Bocholt II	7.	TV Borken
3.	Südlohner SV II	8.	SK Metelen
4.	SK Ostbevern/Westbevern II	9.	SCR Emsdetten
5.	SV Ibbenbüren	10.	SF Olfen

Termine Verbandsklasse A

Runde 1	17.09.2011	1-10	2-9	3-8	4-7	5-6
Runde 2	08.10.2011	10-6	7-5	8-4	9-3	1-2
Runde 3	12.11.2011	2-10	3-1	4-9	5-8	6-7
Runde 4	10.12.2011	10-7	8-6	9-5	1-4	2-3
Runde 5	14.01.2012	3-10	4-2	5-1	6-9	7-8
Runde 6	11.02.2012	10-8	9-7	1-6	2-5	3-4
Runde 7	10.03.2012	4-10	5-3	6-2	7-1	8-9
Runde 8	21.04.2012	10-9	1-8	2-7	3-6	4-5
Runde 9	12.05.2012	5-10	6-4	7-3	8-2	9-1

Stichkampftermine: 02.06.2012 und 09.06.2012

1. SF Telgte

MF: Georg Wolffgang, Tel.: 0251 20079478, georg@wolffgang.de
VS: Martin Herzig, Tel.: 02504 5795, Martinherzigl@alice-dsl.net
SL: Knickenbergshaus, Knickenbergplatz, 48291 Telgte

1 Muth, Josef	2024-84	6	Kuhlenbäumer, Alfred	1872-72
2 Lodde, Martin	1857-76	7	Ebert, Bernd	1770-84
3 Kuhlenbäumer, Willi	1936-64	8	Stephan, Matthias	1678-60
4 Junker, Axel	1814-66	1001	Cigelski, Rudolf	1816-45
5 Wolffgang, Georg	1791-49	1002	Esser, Peter	1774-29

2. SC Bocholt II

MF: Richard Pooth, Tel.: 02871 2351562, b-r-pooth@versanet.de

VS: Andreas Wüstnienhaus, Tel.: 02871 181926, A.Wuestnienhaus@gmx.de

SL: Gustav-Krüger-Haus (AWO), Drostenstr. 1, 46397 Bocholt

9 Gajic, Goran	1950-20	14	Bölting, Richard	1542-42
10 Tepasse, Wilhelm	1802-54	15	Tünte, Hans	1594-59
11 Pooth, Richard	1815-55	16	Mager, Helmut	1496-37
12 Zoeke, Lars	1770-47	2001	Naumann, Felix	1515-3
13 Andersen, Guido	1550-7			

3. Südlohner SV II

MF: Dr. Joachim Musholt, Tel.: 0152 29912411, jochen_musholt@gmx.de

VS: Hubert Schmeing, Tel.: 02832 7590, h.schmeing@gmx.de

SL: Haus der Vereine, Am Vereinshaus 11, 46354 Südlohn, Tel.: 02862 7214

9 Sparwel, Oliver	1964-74	15	Schmeing, Manfred	1721-74
10 Richters, Alfred	1915-63	16	Mummel, Christian	1838-37
11 Höing, Johannes	1912-101	2001	Janssen, Guido	1730-83
12 Musholt, Joachim	1702-93	2002	Funke, Theo	1939-61
13 Kelecic, Dominik	1710-50	2003	Rathmer, Karl	1814-41
14 Telöken, Stefan	1727-60			

4. SK Ostbevern/Westbevern II

MF: Horst Höggemann, Tel.: 02532 7477, h_hoeggemann@t-online.de

VS: Helmut Haselhorst, Tel.: 02551 3731, h.haselhorst48@web.de

SL: Gymnasium Johanneum, Loburg 15, 48346 Ostbevern Kaminraum im Turmbau

9 Schulte, Norbert	1792-54	14	Zimmermann, Markus	1610-25
10 Blockhaus, Tobias	1678-19	15	Pigulla, Dirk	1559-19
11 Weskamp, Matthias	1726-72	16	Stumpe, Danny	1592-41
12 Höggemann, Horst	1641-61	2001	Keil, Heinrich	1571-27
13 Teriete, Joachim	1624-64			

5. SV Ibbenbüren

MF: Michael Welp, Tel.: 05451 504879, MichaelWelp@gmx.de

VS: Achim Klausmeier, Tel.: 05451 14107, achim.klausmeier@osnanet.de

SL: Alte Mauritiusschule, Schulstr. 31, 49477 Ibbenbüren

1 Richter, Jürgen	1984-72	7	Gerighausen, Karl-Heinz	1690-20
2 Welp, Michael	1927-35	8	Mehring, Franz-Josef	1613-26
3 Voskuhl, Jens	1927-58	1001	Bauer, Thorsten	1605-24
4 Klausmeier, Achim	1782-89	1002	Becker, Heiner	1596-68
5 Silies, Jürgen	1744-43	1003	Schlagbaum, Christoph	1582-47
6 Jonas, Robert	1738-22			

6. SC Gronau

MF: Martin Storck, Tel.: 02562 25495, martin-storck@versanet.de

VS: Jürgen Rothkegel, Tel.: 0162 8804540, juergenrothkegel@aol.com

SL: AWO, Gildehauser Str. 145, 48599 Gronau, Tel.: 02562 7018770

1 Monsma, Menno	2075-15	6	Langendijk, Andre	1863-15
2 Storck, Martin	2049-75	7	Rothkegel, Jürgen	1859-37
3 Hoge, Torsten	2009-54	8	Grotenhuis, Gerald	1906-17
4 Reinhold, Klaus	1917-93	1001	Binger, Friedhelm	1741-64
5 Tsoukerman, Boris	1929-3			

7. TV Borken

MF: Philipp Schulze-Schwering, Tel.: 0241 57901010, philippschwering@web.de

VS: Hans-Peter Ridder, Tel.: 02861 4977, p.ridder@gmx.de

SL: Hotel Lindenhof, Raesfelder Str. 2, 46325 Borken, Tel.: 02861 9250

1 Beckmann, David	1912-64	5	Rickert, Berthold	1799-45
2 Schulze-Schwering, Philipp	1966-40	6	Klüppel, Ralf	1699-40
3 Schroer, Klaus	1942-59	7	Wagner, Nils	1532-21
4 Farwick, Christian	1877-44	8	Ridder, Hans-Peter	1675-62

8. SK Metelen

MF: Alexander Koch, Tel.: 0176 27073005, eba.koch@freenet.de

VS: Martin Blanke, Tel.: 02556 8023, simaengler@t-online.de

SL: Hauptschule Metelen, Droste-Hülshoff-Schule, Zum Freistein 33, 48629 Metelen

1 Koch, Alexander	2090-94	6	Knocks, Elmar	1701-48
2 Zachej, Arne	1926-67	7	Blanke, Martin	1691-43
3 Bückers, Bernhard	1767-63	8	Focke, Robert	1567-50
4 Wigger, Frank	1803-62	1001	Vinkelau, Heinz	1492-37
5 Denkler, Jürgen	1745-46			

9. SC Rochade Emsdetten

MF: Andreas Nöring, Tel.: 02572 151358, noering@versanet.de

VS: Rainer Schulte, Siedlerstr. 16, Tel.: 05971 81402, ran.schulte@freenet.de

SL: Diekhues Hoff, Diekstr. 2, 48282 Emsdetten

1 Lehmann, Holger	2170-114	7	Colmer, Willi	1816-72
2 Lemli, Thomas	1991-53	8	Dieks, Matthias	1819-76
3 Gohl, Mona	1961-124	1001	Hemmers, Dieter	1788-49
4 Lücke, Thomas	1883-56	1002	Tempelman, Kristianne	
5 Sterthaus, Dirk	1924-62	1003	de Haas, Wouter	1797-1
6 Nöring, Andreas	1839-77			

10. SF Olfen

MF: Stephan Engelkamp, s.u.

VS: Stephan Engelkamp, Tel.: 0251 2897635, stephan.engelkamp@gmx.de

SL: Leohaus, Bilholtstr. 19, 59399 Olfen

1 Koke, Christoph	2051-54	6	Engelkamp, Stephan	1901-54
2 Beutelhoff, Josef	2032-176	7	Jendrich, Manuel	1824-52
3 Strößner, Lena	1987-66	8	Althoff, Ralph	1799-48
4 Bösel, Alexander	1934-52	1001	Meyer, Michael	1784-26
5 Steffens, Gerd	1812-37	1002	Boenigk, Winfried	1708-52

Mitgliederumfrage an die Vereine der Verbandsliga und der Verbandsklassen

Auf der letzten Verbandsversammlung wurden zwei Anträge zur Neuordnung der Verbandsklassen mit großer Mehrheit abgelehnt. (Reduzierung auf 20 Mannschaften und ein vierter Aufsteiger in die VKs aus den Bezirken, Ziel war die Spielstärkeunterschiede in der VK zu verringern). Eine dritte Möglichkeit der Neuordnung wurde während der Diskussion konsensfähig und der Spielleiter beauftragt diesen im VSA zu diskutieren und ggf. als Antrag zur nächsten VV auszuarbeiten.

1. Es gibt 30 Mannschaften im Verband. Vorteil: Die Bezirke betrifft keine Änderung.
2. Es wird eine neue höchste Klasse (Regionalliga oder Münsterlandliga) eingeführt.
Die Verbandsklasse wird auf 10 Mannschaften reduziert.
3. In der Regionalliga (RL) spielen im Umstellungsjahr die Absteiger aus NRW, die Aufsteiger der VKs. Es wird mit den erstplatzierten Mannschaften der VL auf 10 Mannschaften aufgefüllt.
4. In der VL spielen alle Mannschaften der VL, die nicht in der RL spielen. Der Letzte der VL steigt in die VK ab. Die VL wird mit den erstplatzierten Mannschaften der VKs auf 10 aufgefüllt.
5. In der VK spielt der Absteiger der VL, die drei Aufsteiger aus den Bezirken. Die VK wird mit den erstplatzierten nicht in der VL platzierten Mannschaften der VKs auf 10 Mannschaften aufgefüllt. Alle anderen Mannschaften steigen in die Bezirke ab.
6. Bei Punktgleichheit in der VL oder bei Platzierungsgleichheit in den VKs gibt es Stichekämpfe.
7. In der VK und VL gibt es in der Folge zwei Aufsteiger. Den Aufstieg der RL regelt der SBNRW.

Frage: Änderung der VKs erwünscht?. Wenn Ja: Schon zur nächsten Saison 2012/13?

Rückantwort bis zum 1.11.2011 und ggf. weitere Vorschläge an den VSA zu Hd. Bernd Lerke.

Bei entsprechender Resonanz würde der VSA Anträge zur Veränderung der VTO ausarbeiten.

Diskutiert in den zwei ersten Runden innerhalb der Mannschaft / Verein die Änderungsvorschläge.

Verbandsklasse B 2011/2012 des SV Münsterland e.V.

Spielleiter:

Lucas Kipp	02501/9786622
Hülsebrockstr.26	Spielleiter2@SVMuensterland.de
48165 Münster	

Nr.	Mannschaft	Nr.	Mannschaft
1.	SK Münster IV	6.	SG Ahaus-Wessum
2.	SC KB Rheine II	7.	SF Stadtlohn
3.	SKK Nordwalde	8.	SF Reckenfeld
4.	SV Heiden II	9.	SC Steinfurt
5.	Schach Nienberge II	10.	SK Dülmen

Termine Verbandsklasse A

Runde 1	17.09.2011	1-10	2-9	3-8	4-7	5-6
Runde 2	08.10.2011	10-6	7-5	8-4	9-3	1-2
Runde 3	12.11.2011	2-10	3-1	4-9	5-8	6-7
Runde 4	10.12.2011	10-7	8-6	9-5	1-4	2-3
Runde 5	14.01.2012	3-10	4-2	5-1	6-9	7-8
Runde 6	11.02.2012	10-8	9-7	1-6	2-5	3-4
Runde 7	10.03.2012	4-10	5-3	6-2	7-1	8-9
Runde 8	21.04.2012	10-9	1-8	2-7	3-6	4-5
Runde 9	12.05.2012	5-10	6-4	7-3	8-2	9-1

Stichkampftermine: 02.06.2012 und 09.06.2012

1. SK Münster IV

MF: Oliver Schöpfer, Tel.: 02302 2859203, Oliverschoepper@blote-vogel.de

VS: Thomas Schlagheck, Tel.: 0251 787151, Tschlag@muenster.de

SL: Studieninstitut für kommunale Verwaltung, Stühmerweg 10, 48147 Münster

25 Voß, Norbert	1859-17	31	Miemietz, Carsten	1735-61
26 Schulz, Stefan	1891-60	32	Dietrich, Johannes	1788-36
27 Jansen, Dirk	1875-36	4001	Schmitt, Konrad	1761-61
28 Schöpfer, Oliver	1814-50	4002	Hund, Reinhard	1730-33
29 Hennings, Ralf	1808-47	4003	Stremmer, Hans-Dieter	1796-91
30 Börger, Andreas	1781-52			

2. SC KB Rheine II

MF: Ulrich Pohlmeier, Tel.: 05975 93157, Maria-Pohlmeier@gmx.de

VS: Stephan Huesmann, Tel.: 05971 8040650, husem@aol.com

SL: Kolpinghaus, Neuenkirchener Str. 56, 48431 Rheine

9 Müller, Achim	1971-77	17	Pohlmeier, Ulrich	1633-39
10 Brümmer, Andreas	1902-66	18	Huesmann, Stephan	1690-80
11 Kornick, Ulrich	1883-53	19	Krümpelmann, Uwe	1769-29
12 Averkamp-Peters, Jens	1932-41	20	van Dam, Hans	1564-33
13 Langhans, Jörg	1930-38	21	Kösters, Michael	1553-45
14 van Dijk, Guido	1747-39	22	Rolfing, Anton	1508-93
15 Brinkmann, Franz-Josef	1635-72	23	Strotmann, Horst	1517-32
16 Wilde, Jürgen	1614-16	24	Schmiemann, Karlheinz	1376-19

3. SKK Nordwalde

MF: Hansjürgen Keller, Tel.: 02571 55478, hj-keller@versanet.de

VS: Günter Sandmann, Tel.: 02573 979096, Vorsitzender@skknordwalde.de

SL: Haus Diepenbrock, Grevener Str.1, 48356 Nordwalde

1 Lerke, Bernd	1882-107	6	Sandmann, Matthias	1558-64
2 Diepenbrock, Till	1843-60	7	Overesch, Dieter	1700-88
3 Wetterau, Georg	1827-39	8	Keller, Hansjürgen	1624-111
4 Holstegge, Ludger	1896-62	1001	Kasubke, Manfred	1903-18
5 Mense, Jens-Uwe	1761-41	1002	Hanning, August	

4. SV Heiden II

MF: Gerd Spöler, s.u.

VS: Gerd Spöler, Tel.: 02867 234, info@spoeler.de

SL: Heidener Kartoffelhaus, Am Sportzentrum 5, 46359 Heiden, Tel.: 02867 2670101

9 Sicking, Norbert	1767-54	15	Dolle, Stephan	1667-23
10 Vestrick, Frank	1611-91	16	Sicking, Andreas	1648-45
11 Herdering, Martin	1831-67	2001	Wunderlich, Verena	1777-42
12 Wiene, Josef	1678-73	2002	Niewerth, Gerd	1805-21
13 Spöler, Gerd	1665-78	2003	Thijssen, Stephan	1934-15
14 Kloster, Elisabeth	1718-75	2004	Beyer, Dietmar	1964-79

5. Schach Nienberge II

MF: Lars Hagemann, Tel.: 0251 161267, paris2k@gmx.de

VS: Norbert Temmen, Tel.: 02533 4249, n.temmen@arcor.de

SL: Lydia-Gemeindezentrum (ev. Kirchengemeinde), Plettendorfstraße 5, 48161 Münster-Nienberge

9 Schipke, Thorsten	1836-14	14	Jörgensmann, Rolf	1710-92
10 Melkert, Tim	1820-28	15	Hagemann, Lars	1710-28
11 Mantler, Heinrich	1744-11	16	Schulte Austum, Frank	1701-55
12 Scharlow, Siegmart	1730-25	2001	Vanoni, Werner	1660-60
13 Dirks, Frank	1747-36	2002	Luft, Waldemar	1870-11

Hinweis:

Schach Nienberge II hat einen Rollstuhlfahrer gemeldet, der einen barrierefreien, einen Meter breiten Zugang benötigt. Es darf keine, höchstens eine einzelne niedrige Stufe vorhanden sein. Eine Toilette ist nicht nötig. Schach Nienberge II wird sich mit den Heimvereinen rechtzeitig in Verbindung setzen.

Die Heimvereine werden gebeten für dieses Spiel eine barrierefreie Sportstätte zu stellen. Sollte dies unmöglich sein, ggf. nach Rücksprache auf ihr Heimrecht zu verzichten. Die Vollversammlung des SV Münsterland vom 26.6.2010 in Borken unterstützt dieses Vorgehen mehrheitlich.

6. SG Ahaus-Wessum

MF: Hendrik Schulze Ameling, Tel.: 02561 8962993,

HendrikSchulzeAmeling@yahoo.com

VS: Holger Mast, Tel.: 02561 43113

SL: HOT Haus der Jugend, van-Delden-Str. 32, 48683 Ahaus

1 Rosing, Hermann	2017-70	5	Kemper, Andreas	1830-44
2 Schulze Ameling, Hendrik	1987-54	6	Beckmann, Christian	1831-36
3 Diehlmann, Christian	1908-39	7	Woltering, Martin	1660-39
4 Darwisch, Mohamed	1812-78	8	Messelink, Gerrit	1648-22

7. SF Stadtlohn

MF: Alfred Schley, s.u.

VS: Alfred Schley, Tel.: 02561 3987, alfred.schley@t-online.de

SL: Gaststätte Gambinus, Eschstr. 65, 48703 Stadtlohn, Tel.: 02563 3366

1 Winking, Hendrik	1965-51	6	Schley, Robert	1617-56
2 Lösing, Henrik	1894-57	7	Bußwolder, Peter	1625-21
3 ter Horst, Carsten	1835-58	8	Kloster, Daniel	1593-39
4 Te Sligte, Bert	1842-15	1001	Rensmann, Jochen	1763-31
5 Schley, Alfred	1719-74	1002	Schlattmann, Martin	1770-63

8. SF Reckenfeld

MF: Sascha Hokamp, Tel.:02575 8311, saschahokamp@yahoo.de
VS: Helmut Röwekamp, Tel.: 02575 2678, helmutoewekamp@aol.com
SL: AWO-Heim, Weserstraße 33a, 48268 Greven

1 Hokamp, Sascha	1983-81	6	Börger, Andreas	1644-38
2 Winkelsett, Carsten	1662-42	7	Richter, Michael	1644-35
3 Böckmann, Dirk	1660-20	8	Merschkötter, Peter	1595-51
4 Röwekamp, Helmut	1643-44	1001	Holtmannspötter, Michael	1603-31
5 Wöste, Georg	1807-44			

9. SC Steinfurt

MF: Rainer Janning, Tel.: 02552 7350, breuer-janning@t-online.de
VS: Helmut Kölking, Tel.: 02552 637626, h_koelking@web.de
SL: Schachpavillon, Emsdettener Str. 46, 48565 Steinfurt -Borghorst

1 Sazanov, Nikolay	2169-9	8	Janning, Rainer	1895-55
2 Engels, Natia	2105-26	1001	Raue, Thorsten	1843-24
3 Sarana-Hungeling, Oksana	2060-44	1002	Schlitter, Klaus	1810-28
4 Grälken, Matthias	2026-95	1003	Raus, Michael	1748-55
5 Freitag, Julia	2012-38	1004	Freitag, Michael	1639-44
6 Sazanov, Nikolai	2091-9	1005	Yust, Evgeniy	1844-16
7 Klein, Björn	1888-63	1006	Wessel, Johannes	1788-61

10. SK Dülmen

MF: Norbert Stegemann, s.u.
VS: Norbert Stegemann, Tel.: 02594 890111, typo-stegemann@onlinehome.de
SL: Kolpinghaus Dülmen, Münsterstr. 61, 48249 Dülmen, Tel.: 02584 99510

1 Wewers, Reinhard	2077-114	7	Eiersbrock, Marko	1818-55
2 Stegemann, Norbert	1963-51	8	Liebing, Ingo	1750-50
3 Grund, Wolfgang	1890-69	1001	Voß, Albert	1746-50
4 Rebber, Christian	1887-101	1002	Lödding, Detlef	1884-86
5 Mohnke, Martin	1897-45	1003	Sindermann, Erwin	1699-87
6 Kötting, Hans-Erich	1881-30			

Jonny Hector vom SKT Emsdetten spielt parallel zur Erstellung des Saisonheftes

Gefunden auf der Internetseite: http://live.schach.lga.de/aktuelles_runde6.html

... . An den restlichen Übertragungsbrettern wurde teilweise wenig riskiert, was einige schnelle Remis zur Folge hatte. Jonny Hector, der immer volle Pulle auf Sieg spielt, war der Nutznießer. Er besiegte Dennis Wagner und ist mit fünf Punkten geteilter Zweiter vor der letzten Runde. Vor der 6. Runde hatte sich der Schwede intensiv auf sein Duell gegen den 14-jährigen vorbereitet. Er verbesserte die Spielweise von Zigurds Lanka, der in der 5. Runde gegen Wagner verlor. Hectors Analyse ging so weit, dass Dennis im Grunde genommen keine Chance hatte. Schauen wir uns die Partie näher an:

Hector,Jonny (2575) - Wagner ,Dennis (2302)

8. LGA Premium Schach Cup (6), 11.09.2011

1.e4 c5 2.Sf3 e6 3.d4 cxd4 4.Sxd4 a6 5.Sc3 Dc7 6.Ld3 Sf6 7.0-0 d6 8.De2 Sbd7 9.Ld2 b6 10.f4 Lb7

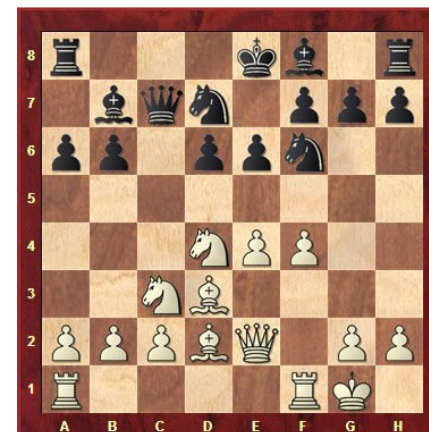

11.b4! 11.Kh1 hatte Zigurds Lanka in der 5. Runde gegen Wagner gespielt. Dieser Zug scheint aber ein Tempoverlust zu sein. Hector stellt sofort den Bauern auf b4 und nimmt das Feld c5 unter Kontrolle. **11...Le7** In einer Vorgängerpartie geschah 11...g6 12.Tae1 Lg7 mit Fianchettierung des Läufers. Auch hier zeigt sich, dass Weiß schnell einen gefährlichen Angriff entwickeln kann: 13.e5 dxe5 14.fxe5 Sd5 15.Txf7! Kxf7 16.Df1+ Lf6 17.Sxe6 Kxe6 18.Sxd5 Lxd5 19.exf6+ Kf7 20.Te7+ Kg8 21.Lh6 Lf7 22.Le4 Tf8 23.Lxf8 Kxf8 24.Dd3 Le8 25.De3 h6 26.Ld5 Dd8 27.De6 1-0 Shimanov,A (2488)-Kosov,I (2383)/Peterhof 2009. **12.Tae1 0-0** 12...h5 13.e5 dxe5 14.fxe5 Sg4 war Hectors Vorschlag nach der Partie, aber das hatte Dennis gar nicht auf dem Schirm. Nach der Rochade dagegen ist es ein Spiel auf ein Tor. **13.e5 Sd5 14.Sxd5 Lxd5 15.c4 Lb7 16.Dh5 g6 17.Dh6**

Vorstandsanschriften

Schachverband Münsterland e.V



Diese Stellung ist im höheren Sinne verloren. Weiß droht mit Einschlägen auf e6 und g6. Schwarz kann nicht wirklich etwas dagegen unternehmen. **17...Tfd8** 17...dxe5? 18.Sxe6 fxe6 19.Lxg6 hxg6 20.Dxg6+ Kh8 21.Te3+-; Hectors Analyse vor der Partie lautete 17...Tfc8 18.Sxe6! fxe6 19.Lxg6 Sf8 20.Lxh7+ Sxh7 21.Dxe6+ mit entscheidendem Angriff für Weiß. **18.Lxg6! hxg6 19.Sxe6! Lf8**



20.Dxf8+! Sxf8 21.Sxc7 Tac8 22.Le3! dxe5 23.Lxb6 Td7 24.fxe5 Txc7 25.Lxc7 Txc7 26.c5 Das Endspiel ist gewonnen für Weiß. Turm und drei Bauern gegen zwei Leichtfiguren sind einfach zu viel. **26...Ld5 27.Tf2 Se6 28.Td1 Lc4 29.Td6 Kf8 30.Tc2 Lb5 31.Tcd2 Ke7 32.a4 Lc4 33.c6 Ke8 34.Tb2 1-0**

1.Vorsitzender	Josef Wienen Lehmbecker Str.20a 46359 Heiden	02867 8895 Vorsitzender@svmuensterland.de
2.Vorsitzender	Guido Holtmann Rentmeisterskamp 8 48683 Ahaus	02561 860313 Vorsitzender2@svmuensterland.de
Schriftführer	z.Z. nicht besetzt	
1.Spielleiter	Bernd Lerke Bahnhofstr.10 48356 Nordwalde	02573 1659 Spielleiter@svmuensterland.de
2.Spielleiter	Lucas Kipp Hülsebrockstr.26 48165 Münster	02501 9786622 Spielleiter2@svmuensterland.de
Kassenwart	Walter Schmeing Bahnhofstr. 36 46354 Südlohn	02862 7422 Kassenwart@svmuensterland.de
Wertungsreferent	Christoph Kamp Brunnenstr.13 48151 Münster	0251 56207 wertungsreferent@svmuensterland.de
Jugendwart	Konrad Schmitt Eckener Str. 19 48147 Münster	0251 2303572
Jugendsprecher	Lennart Quante Alerdinckstraße 25 48145 Münster	Jugendsprecher@svmuensterland.de
Referent für Öffentlichkeitsarbeit und Breitensport	z.Z. nicht besetzt	

Ergebnismeldung: www.ergebnisdienst.net
Homepage: www.svmuensterland.de
DWZ-Homepage: <http://ckamp.privat.t-online.de>
Bankverbindung: SV Münsterland e.V.
 Konto Nr. 236 659 53
 BLZ 401 545 30
 Sparkasse Westmünsterland

Spieltermine SV Münsterland Saison 2011/2012

Beschlossen vom VSA Stand: 9.07.2011



Frauen	NRW - Liga	NRW	NRW	Verbands-
2.Bundesliga	NRW - Klasse	Jugendliga	U16	Jugend Liga
Sa 29.10.2011	So 18.09.2011	So 25.09.2011	So 18.03.2012	Sa 17.09.2011
So 30.10.2011	So 09.10.2011	So 16.10.2011	So 29.04.2012	Sa 08.10.2011
Sa 26.11.2011	So 13.11.2011	So 20.11.2011	So 20.05.2012	Sa 12.11.2011
So 27.11.2011	So 04.12.2011	So 18.12.2011	So 17.06.2012	Sa 10.12.2011
So 18.12.2011	So 08.01.2012	So 22.01.2012	So 01.07.2012	Sa 14.01.2012
Sa 11.02.2012	So 05.02.2012	So 11.03.2012	So 26.08.2012	Sa 11.02.2012
So 12.02.2012	So 04.03.2012	So 13.05.2012		Sa 10.03.2012
	So 25.03.2012			Sa 21.04.2012
	So 29.04.2012			Sa 12.05.2012
	Stichkämpfe			Stichkämpfe
	So 06.05.2012			Sa 02.06.2012
	So 13.05.2012			Sa 09.06.2012

Ferien/Feiertage

23.10.2011 bis 05.11.2011 Herbst
 01.11.2011 Allerheiligen
 23.12.2011 bis 06.01.2012 Weihnachten
 16.02.2012 bis 22.02.2012 Karneval
 02.04.2012 bis 13.4.2012 Ostern
 17.05.2012 Himmelfahrt
 29.05.2012 Pfingsten
 07.06.2012 Fronleichnam
 09.07.2012 - 21.08.2012 Sommer

Münsterland Open

Fr 21.10 - Fr 28.10.2011
Schnellschach Steinfurt
 So 11.09.2011

	Termin	Meldeschluss	Ausrichter
Silberner Lorbeer	25.03.2012		
VJEM	30.03 - 03.04.2012		Nottuln
Jugend VV			
Verband VV	So 23.06.2012		SB MS
VSA-Sitzung	So 15.04.2012		
VBMM	So 12.02.2012	15.01.2012	SB BOR
VBEM	So 29.01.2012	01.01.2012	SB MS
Mannschaftspokal	Halbfinale So 26.02.2012	28.01.2012	Zwei Teilnehmer
	Finale So 01.04.2012		Steinfurt
Ü55/Ü60	Fr 06.04.2012		SB MS
Einzelmeisterschaft	? Sa 31.03. - Fr 06.04.2012 ?	08.03.2012	SB MS
ABC-Pokal	So 19.02.2012	19.01.2012	SB ST
			Zwei Teilnehmer
			A-Steinfurt B-Borken C-Münster
Vergleichskampf Emsland	? 16.06.2012 ?		

Schachbund NRW	Termin	Meldeschluss	Ausrichter
Blitz Einzel	So 03.06.2012	27.04.2012	
Blitzmannschaft	Sa 24.03.2012	17.02.2012	SV Heiden <<<====
Einzelpokal 2011	Sa 10.09/ Sa 24.09/ Sa 08.10.2011	15.07.2011	
Einzelpokal 2012	Sa 25.08/ Sa 09.09/ Sa 22.09.2012	15.07.2012	
Mannschaftspokal	Sa 12.05/ Sa 02.06/ Sa 23.06.2012	05.04.2012	
Einzelmeisterschaft	Sa 13.10 - So 21.10.2012	01.08.2012	
Schnellschach	So 24.06.2012	08.06.2012	
BSA Sitzung	Sa 04.02.2012		Duisburg